

PARTIDO POLÍTICO INTEGRIDAD DEMOCRÁTICA



**PLAN DE GOBIERNO
2026 - 2031**

Arquitectura del Plan: Los 4 Pilares de la Transformación



No son propuestas aisladas. Es un sistema de ingeniería para reconstruir la institucionalidad.



DIMENSIÓN SOCIAL

“UN PERÚ JUSTO Y SOLIDARIO: BIENESTAR, INCLUSIÓN Y OPORTUNIDADES PARA TODOS”

Plan de Gobierno 2026 - 2031 | Partido Político Integridad Democrática

SEGURIDAD

**“NO HAY
LIBERTAD
SI VIVES
CON MIEDO”**



Plan de Gobierno 2026-2031

EL CEREBRO DE LA ESTRATEGIA: INTELIGENCIA Y GOBERNANZA

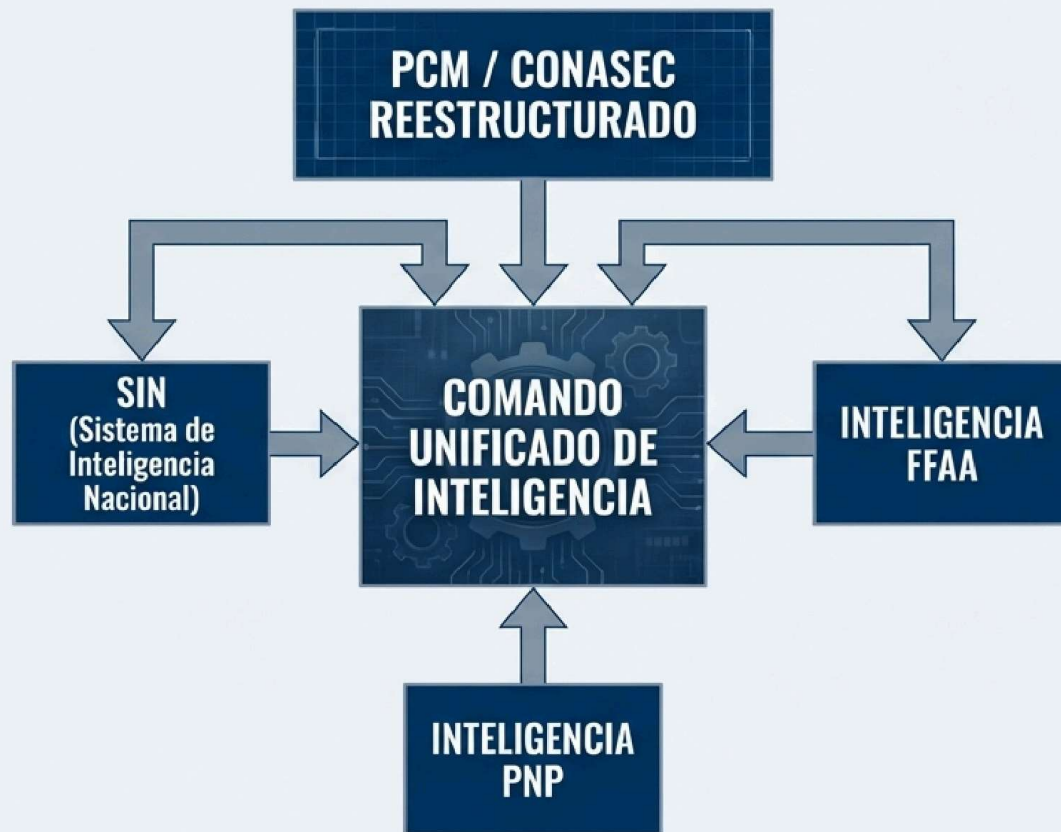

NUEVO LIDERAZGO (CONASEC)

- Reestructuración bajo la Presidencia del Consejo de Ministros (PCM).
- Cambio de enfoque: De reuniones protocolares a un organismo con capacidad operativa, monitoreo y evaluación.

TACTICA OPERATIVA

- Integración de inteligencia humana (cooperantes), electrónica y de señales.
- Objetivo Táctico: **"Golpear a las cabezas"** y desarticular los centros vitales del crimen.

ASFIXIA LOGÍSTICA: BLOQUEO TECNOLÓGICO Y FINANCIERO

Desarticulando las herramientas del crimen organizado.



TELECOMUNICACIONES (OSIPTEL & PNP)

- **Bloqueo Inmediato:** Desactivación automática de celulares no registrados, clonados o con IMEI adultirado (Depuración RENTESEG).
- **Erradicación:** Intervención permanente de la PNP para eliminar venta ambulatoria de chips.
- **Supervisión:** Sanciones estrictas a operadoras.



INTELIGENCIA FINANCIERA (UIF)

- **Congelamiento de Activos:** Bloqueo inmediato de cuentas bancarias y billeteras digitales vinculadas al delito.
- **Prevención:** Rastreo de flujos para prevenir lavado de activos y financiamiento de logística criminal.

CONTROL TERRITORIAL: LA FUERZA DEL ESTADO EN LAS CALLES



LEYENDA: AZUL - POLICÍA NACIONAL (PNP) | GRIS - FUERZAS ARMADAS (FFAA)

ROL DE LA PNP (LIDERAZGO)

- Responsable del control territorial y operaciones de interdicción en zonas rojas.

ROL DE LAS FFAA (APOYO)

- Apoyo al control interno mediante cerco perimetral y presencia disuasiva (marco legal vigente).

TÁCTICA OPERATIVA

- “Cerco y Control”: Verificación de identidad y registros vehiculares.
- Recuperación de Espacios: Instalación de Puestos de Comando.
- Tecnología: Vigilancia Aérea Urbana (drones tácticos).



REFORMA PENITENCIARIA (I): INFRAESTRUCTURA DE MÁXIMA SEGURIDAD

NUEVOS MEGA-PENALES

- **Challapalca II:** Capacidad para 10,000 internos de alta peligrosidad.
- **Ancón III:** Expansión para descongestionar cárceles urbanas.
- **Ampliaciones:** Ica, Trujillo y Piura.

MEDIDA DE URGENCIA (TRANSICIÓN)

- Habilitación temporal de cuarteles militares (Santa Rosa, Corrales) como centros de detención.
- **Objetivo:** Aislamiento inmediato mientras se construye infraestructura.



REFORMA PENITENCIARIA (II): “CÁRCELES – FACTORÍA” Y DISCIPLINA



PRODUCCIÓN

- **Transformación** de penales en centros productivos.
- **Trabajo Obligatorio:** Reforma del Art. 23 de la Constitución para rehabilitación y reparación civil.
- **Autosostenibilidad:** El interno paga su estadía.



LIMPIEZA INPE

- **Separación Inmediata:** Despido automático de personal vinculado a corrupción.
- **Tolerancia Cero:** Modificación de la Ley de Carrera Penitenciaria.



RÉGIMEN INTERNO

- **Bloqueo** total de señales y comunicaciones.
- **Clasificación técnica** para aislar líderes criminales.

REFORMA POLICIAL (I): INTEGRIDAD Y CAPITAL HUMANO

DEPURACIÓN Y DISCIPLINA

- **Endurecimiento Disciplinario:** Pase al retiro inmediato para personal involucrado en delitos.
- **Inspectoría Fuerte:** Potestad para suspensiones preventivas inmediatas.

FORMACIÓN Y CAPTACIÓN

- **Reingeniería Educativa:** Reforma de escuelas de formación garantizando vocación y mérito.
- **Incentivos SMV:** Programa para incorporar licenciados del Servicio Militar Voluntario a la PNP (bonificación y acceso preferente).

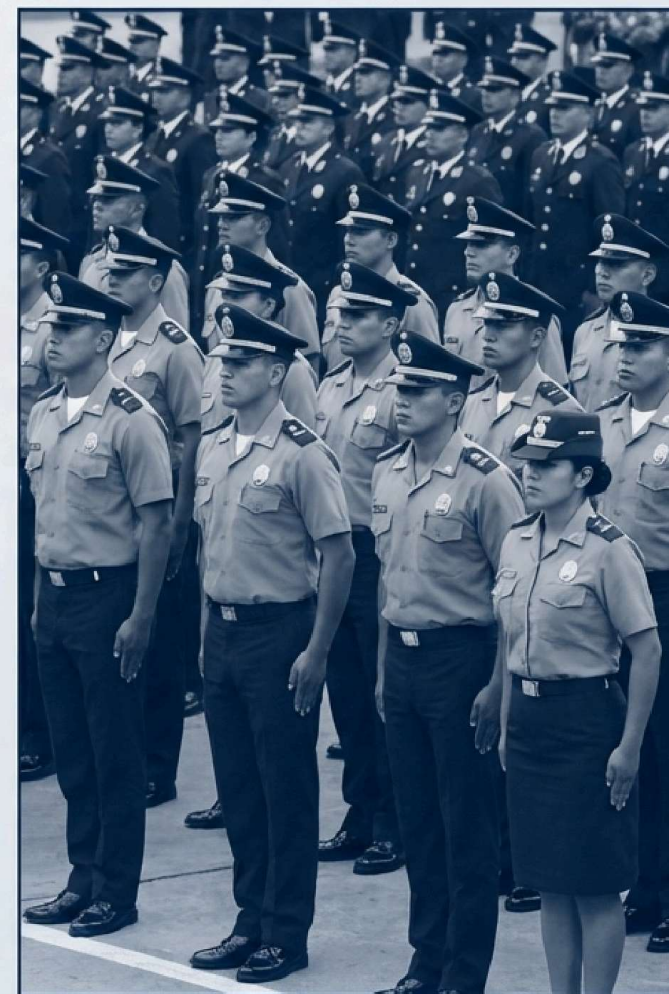

REFORMA POLICIAL (II): MODERNIZACIÓN LOGÍSTICA

- Creación de la Agencia de Compras de la Policía Nacional del Perú.
- Misión: Estandarización, optimización y transparencia absoluta.
- Centralización para asegurar economías de escala y evitar corrupción en compras menores.



PLAN MARIANO SANTOS

- Ejecución acelerada para fortalecimiento tecnológico.
- Dotación de **recursos: Patrulleros, comisarías** modernas y tecnología de investigación criminal.

DESARME CRIMINAL: CONTROL DE ARMAS Y EXPLOSIVOS

REFORMA INTEGRAL SUCAMEC

- **Trazabilidad Total:** Sistema nacional de rastreo de armas, municiones y explosivos civiles.
- **Objetivo:** Evitar desvío al mercado negro.

FISCALIZACIÓN

- Operativos conjuntos con PNP y FFAA para incautar armamento ilegal.

DIGITALIZACIÓN

- Control biométrico y registros en tiempo real para usuarios legales.

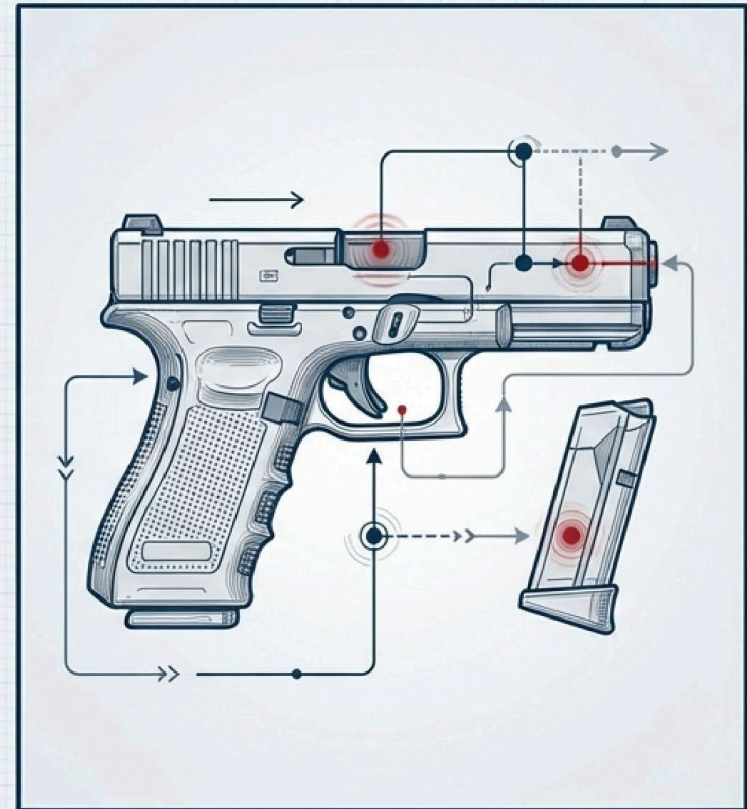

SEGURIDAD DE FRONTERAS Y CONTROL MIGRATORIO

MIGRACIONES

- Fortalecimiento de la Superintendencia Nacional de Migraciones.
- **Filtros Estrictos:** Bloqueo de ingreso a extranjeros con antecedentes (crimen transnacional).
- **Expulsión:** Procedimientos inmediatos para extranjeros irregulares que cometan delitos.



DEFENSA FRONTERIZA

- Apoyo de las Fuerzas Armadas a la PNP para vigilancia de fronteras y pasos no habilitados.



- Cooperación internacional contra la trata de personas y el contrabando.



COMBATE A LAS ECONOMÍAS ILEGALES



MINERÍA ILEGAL

- **Conducción Firme:** Interdicción de maquinaria y bloqueo de insumos (combustible/explosivos).
- **Estrategia:** Vínculo directo con crimen organizado.



NARCOTRÁFICO (TID)

- **Meta:** Reducción del 40% de producción de coca para TID.
- **Acción:** +60% en operaciones de interdicción y destrucción de pistas clandestinas.



TERRORISMO

- Neutralización total de remanentes en el VRAEM y sus vínculos con el narcotráfico.

BENEFICIOS DEL RESERVISTA: EVOLUCIÓN NORMATIVA

Del asistencialismo básico al desarrollo profesional y seguridad social



SITUACIÓN ACTUAL (2026)

Enfoque: Compensación básica y educativa.

Económico - Previsional: Asignación "Propina" - Reciben asignación mensual no remunerativa, sin aportes ONP/AFP, tiempo no computa para jubilación.

Educación: Técnica y Beca 18 - Acceso a CETPROs y Beca 18 (FF.AA.), bonificación en exámenes militares.

Laboral: Sector Público - Bonificación del 10% en concursos públicos.

Salud: Cobertura Básica - Atención gratuita durante servicio, afiliación al SIS al licenciarse, cobertura extendida solo por discapacidad.



PROPUESTA DE MEJORA

Enfoque: Derechos laborales y reinserción integral.

Económico - Previsional: Aportes Reales y Sueldo Indexado - Estado asume aporte ONP/AFP sobre RMV, propina es % fijo de RMV.

Vivienda (Nuevo): Bono "Techo Propio Militar" - Modalidad especial para licenciados, facilita acceso a vivienda joven.

Laboral Privado (Nuevo): Incentivos Tributarios y Certificación - Deducción impuestos para empresas, certificación oficial de "Habilidades Blandas".

Salud Integral: Salud Mental y Continuidad - Programa obligatorio acompañamiento psicológico (6 meses), extensión cobertura 1 año tras baja.

Fuente: Ley N° 29248, Reglamentos vigentes y Propuestas de Optimización para Reservistas



SALUD INTEGRAL

ATENCIÓN PREVENTIVA Y ACCESO UNIVERSAL DE CALIDAD

PLAN DE GOBIERNO 2026 - 2031 | ACCESO Y CALIDAD PARA TODOS

“No hay libertad si no tienes salud para vivirla”.

PARTIDO POLÍTICO INTEGRIDAD DEMOCRÁTICA



EL DIAGNÓSTICO: UN SISTEMA FRAGMENTADO E INJUSTO

La ausencia de servicios básicos condena a millones de peruanos a la vulnerabilidad.



Desigualdad Geográfica

Compleja geografía y alta dispersión poblacional sin cobertura real.



Ineficiencia Estructural

Sistema fragmentado (MINSA, EsSalud, Privados) sin interoperabilidad ni rectoría única.

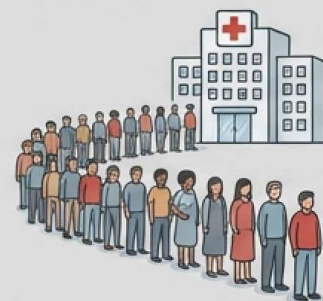

Colapso del Primer Nivel

Postas médicas sin capacidad resolutoria, saturando hospitales y elevando costos.



Brecha Humana

Concentración de especialistas en grandes ciudades; abandono de zonas rurales.

IMPACTO: El sistema actual reproduce inequidades territoriales y no garantiza la continuidad asistencial, afectando el derecho a la vida.

CAMBIO DE PARADIGMA: “PERÚ PAÍS SALUDABLE”

De esperar la enfermedad a gestionar la salud.



“Anticiparse al daño, intervenir de manera temprana y reducir la carga hospitalaria dominada por enfermedades evitables.”

LA BATALLA PRIORITARIA: PERÚ SIN ANEMIA Y SIN HAMBRE

Proteger el capital humano en los primeros mil días de vida.

LA REALIDAD



Una emergencia nacional.

Niños de 6 a 35 meses con anemia

LA SOLUCIÓN: Sistema Nacional de Nutrición Temprana (SINANT)



META 2031:
Reducir anemia infantil a < 5%.

LA REVOLUCIÓN DEL PRIMER NIVEL DE ATENCIÓN

Atención resolutiva donde vive la gente: sin colas, con médicos y medicinas.

CENSO NACIONAL DE INFRAESTRUCTURA DE SALUD

- ✓ Diagnóstico obligatorio de brechas físicas y equipamiento.
- ✓ Creación de la Unidad Nacional de Inventario y Diagnóstico.
- ✓ No se puede mejorar lo que no se mide.

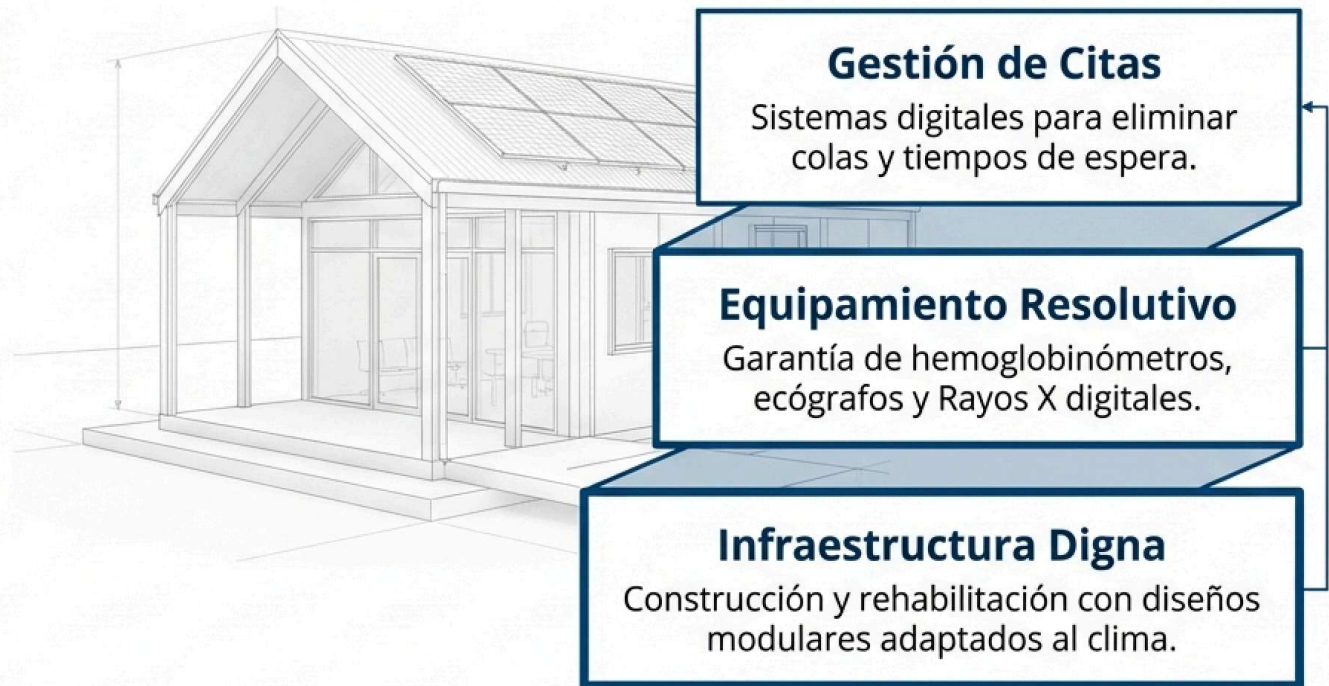

EL CORAZÓN DEL SISTEMA: TALENTO MÉDICO

Política Nacional para fortalecer, multiplicar y retener a los profesionales de la salud.



FORMACIÓN

Duplicar plazas acreditadas y crear Campus Clínicos Regionales.



INCENTIVOS

"Médico Regional Raíz": Becas por retorno y bonos de hasta 60% por zona rural.



DIGNIFICACIÓN

Vivienda, alimentación y seguridad para internos y residentes.



CARRERA PÚBLICA

Meritocracia, estabilidad y ascenso transparente.

EDUCACIÓN DE CALIDAD PARA EL PERÚ DEL FUTURO

Un modelo educativo inclusivo, productivo y con identidad nacional.



Plan de Gobierno 2026-2031

TRES PILARES PARA LA TRANSFORMACIÓN EDUCATIVA

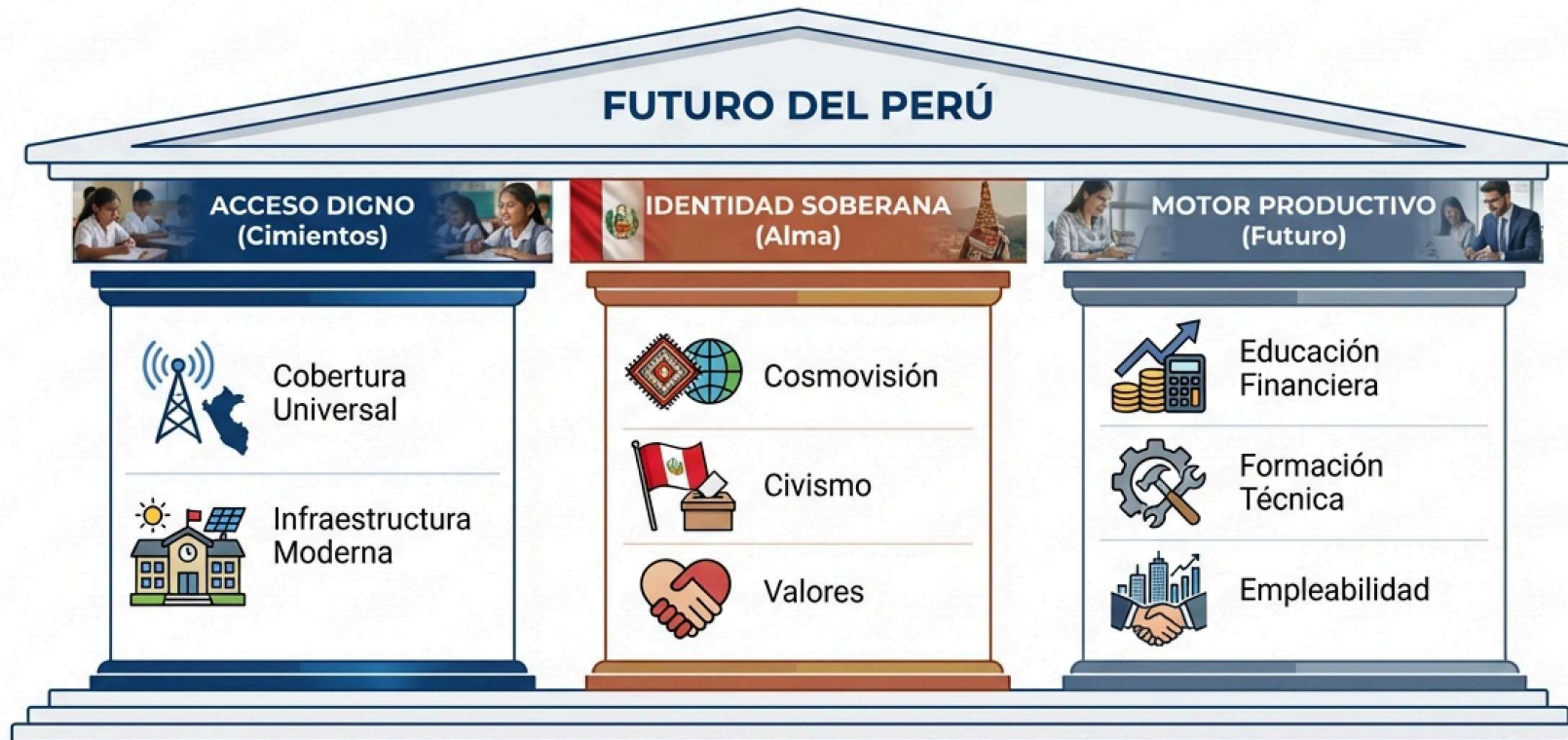

La educación no es solo un servicio social; es el motor de la seguridad nacional y la prosperidad económica. Pasamos de un modelo de exclusión a un ecosistema integrado.

Nuestro plan integra **valores** (civismo e identidad) con **habilidades duras** (formación técnica y financiera) para crear ciudadanos completos.

PILAR 1: NADIE SE QUEDA ATRÁS

Plan de Desarrollo de la Educación Peruana



- **Sistema de Alerta Temprana:** Interoperabilidad entre RENIEC, MINEDU y MIDIS para identificar a los “invisibles” (niños no matriculados o sin DNI).
- **Enfoque en Poblaciones Vulnerables:** Prioridad para zonas rurales amazónicas, estudiantes con discapacidad y comunidades indígenas.
- **Rutas de Reincorporación:** Gestores educativos territoriales y tutores para recuperar a desertores escolares.



Objetivo: Ubicar y matricular al 100% de la población excluida mediante cruce de datos masivo.

PILAR 2: INFRAESTRUCTURA DIGNA Y GESTIÓN EFICIENTE

Programa Nacional de Infraestructura Educativa Segura



- **Optimización de Recursos:**
Gestión eficiente para asegurar que la inversión llegue al aula y no se pierda en burocracia.
- **Ecosistemas Educativos:**
Construcción de escuelas con laboratorios STEM, bibliotecas digitales y conectividad real (fibra óptica/satelital).
- **Censo Nacional de Infraestructura:**
Diagnóstico técnico para priorizar la inversión donde más se necesita.
- **Componente de Mantenimiento:**
Fondo asegurado para evitar el deterioro de las nuevas obras.

PILAR 3: ORGULLO DE NUESTRO ORIGEN

Enseñar la Cosmovisión e Interculturalidad Peruana

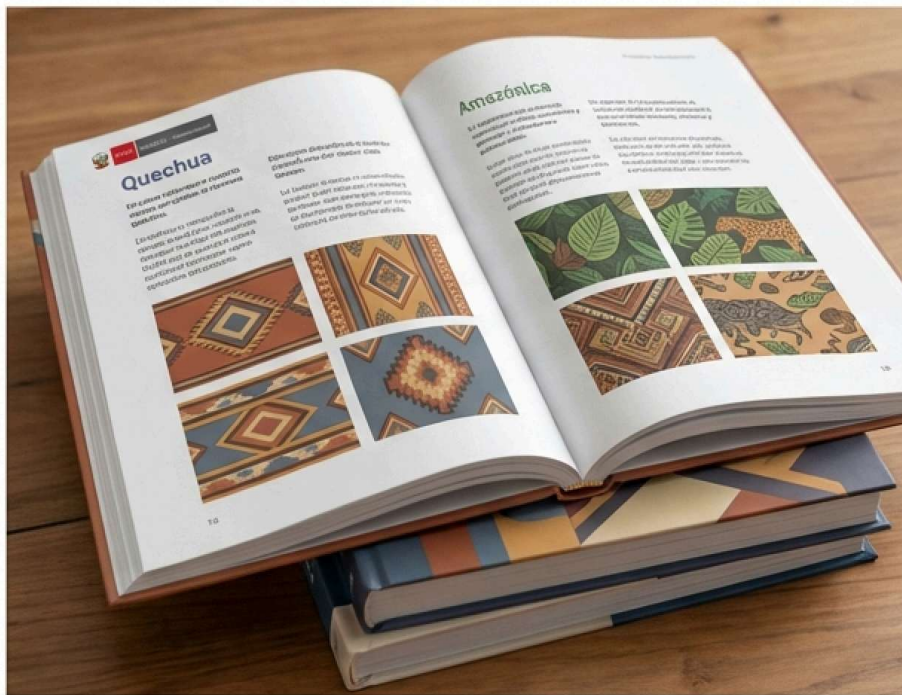

- **Currículo Intercultural:** Integración de la cosmovisión andina, amazónica y afroperuana en ciencias sociales, historia y arte.
- **Editorial Intercultural Pública:** Producción de libros y materiales educativos en lenguas originarias (Quechua, Aymara, Asháninka, etc.).



Objetivo: Una educación que respeta el territorio y la ancestralidad, fortaleciendo la autoestima cultural del estudiante.

PILAR 4: FORMANDO CIUDADANOS RESPONSABLES

Fortalecimiento de la Identidad Nacional y Educación Cívica



- **Cursos Obligatorios:** Educación cívica, ética pública y constitución en todos los grados.
- **Prevención desde la Escuela:** La formación en valores y disciplina social como estrategia preventiva contra la delincuencia y la violencia.
- **Semana Nacional de la Identidad Peruana:** Actividades anuales para reafirmar valores democráticos y símbolos patrios.
- **Cultura Tributaria:** Enseñar la responsabilidad colectiva y el rol de las normas en la sociedad.

PILAR 5: MENTE SANA EN CUERPO SANO

Masificación del Deporte Escolar e Infraestructura

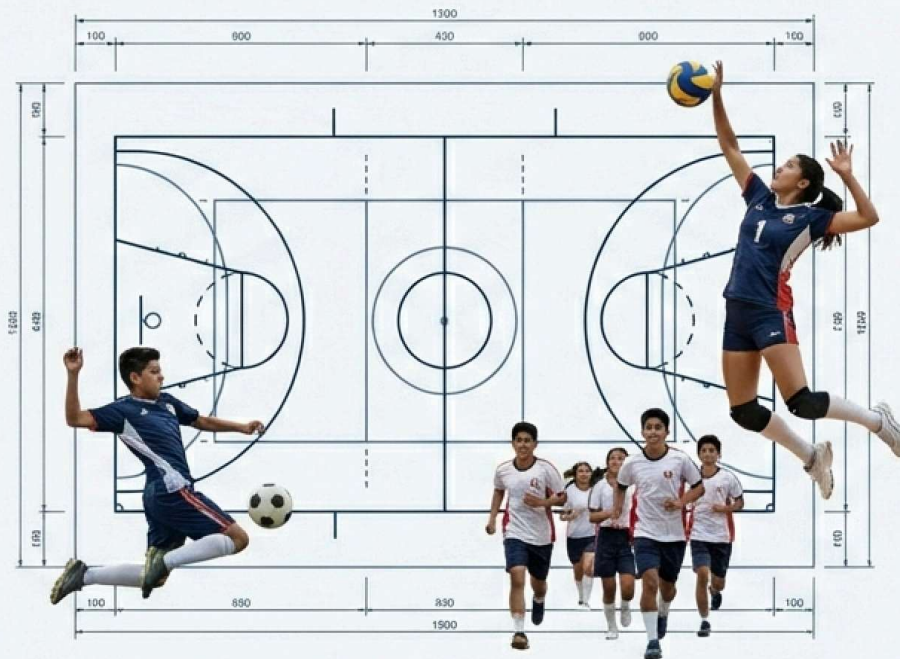

- **Plan Nacional de Deporte Escolar:** Educación física diaria obligatoria y creación de clubes deportivos escolares.
- **Infraestructura Abierta:** Construcción de losas multipropósito y coliseos que sirvan a la comunidad fuera del horario escolar.
- **Valores:** Fomento de la disciplina, el trabajo en equipo y la competencia sana para alejar a la juventud de riesgos sociales.

PILAR 6: EMPRENDEDORES DESDE LA ESCUELA

Educación Productiva y Financiera para el Desarrollo



Alfabetización Financiera:
Enseñanza de ahorro, inversión, presupuesto familiar y cultura crediticia desde primaria.



Educación para el Trabajo (Rural): Biohuertos, crianza tecnificada y producción agroecológica en zonas andinas y amazónicas.



Educación para el Trabajo (Urbano): Gestión de negocios, marketing digital y herramientas de emprendimiento.

Meta: Graduados con mentalidad de crecimiento económico y autonomía.

PILAR 7: EDUCACIÓN TÉCNICA PARA LA EMPLEABILIDAD

Programa PROFTIP y Alineación con la Demanda Laboral



- **Programa PROFTIP:** Modernización de infraestructura y mallas curriculares de institutos tecnológicos.
- **Alineación Estratégica:** Carreras vinculadas a motores económicos: Megapuerto de Chancay (Logística), Minería Moderna, Agroindustria y Economía Digital.
- **Formación Dual:** Aprendizaje práctico en empresas para asegurar una inserción laboral rápida.

“Transformar la educación técnica en el motor de la empleabilidad juvenil y la competitividad nacional.”

FORTALECIMIENTO DEL PROGRAMA BECA 18: EDUCACIÓN SUPERIOR Y POSGRADO



Gobernanza y Financiamiento:
Gobernanza técnica, visión multisectorial, gestión por resultados. Financiamiento mixto: coinversión empresarial, fondos territoriales, cooperación internacional.



Calidad Educativa y Acompañamiento:
Oferta alineada a demanda (salud, STEM, minería), acompañamiento integral (nivelación, tutoría, soporte psicológico), estándares de calidad institucional.



Impacto Social y Territorial:
Bolsa de empleo, servicio profesional remunerado en zonas rurales/fronterizas, proyectos de innovación y emprendimiento.

Meta: Generar movilidad social sostenible, retorno productivo, innovación pública y cohesión territorial. ▶



Programas Sociales que Fortalecen al Perú

Hacia un Sistema Nacional de Protección Social Integrado y Eficiente

PLAN DE GOBIERNO 2026-2031 | DIMENSIÓN SOCIAL

El Reto: Fragmentación y Asistencialismo

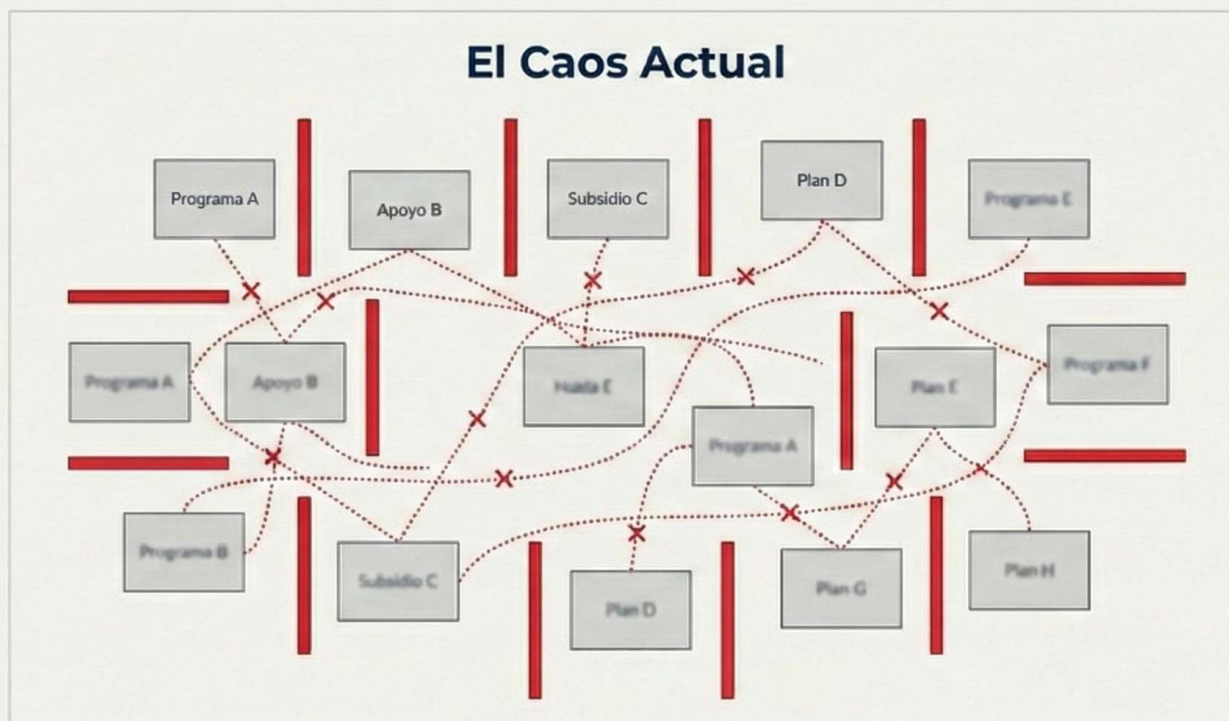

Realidad Actual:

- Portafolio disperso de aprox. 15 programas sin conexión real.
- Bases de datos aisladas y duplicidad de beneficiarios.

Los Síntomas:

- Altos costos administrativos.
- Baja trazabilidad del gasto.
- Asistencialismo Estático: Ayuda sin herramientas de salida.

Consecuencia: Ineficiencia fiscal y dificultad para medir el impacto real en el ciudadano.

La Gran Unificación: Nace “Perú Crece Contigo”

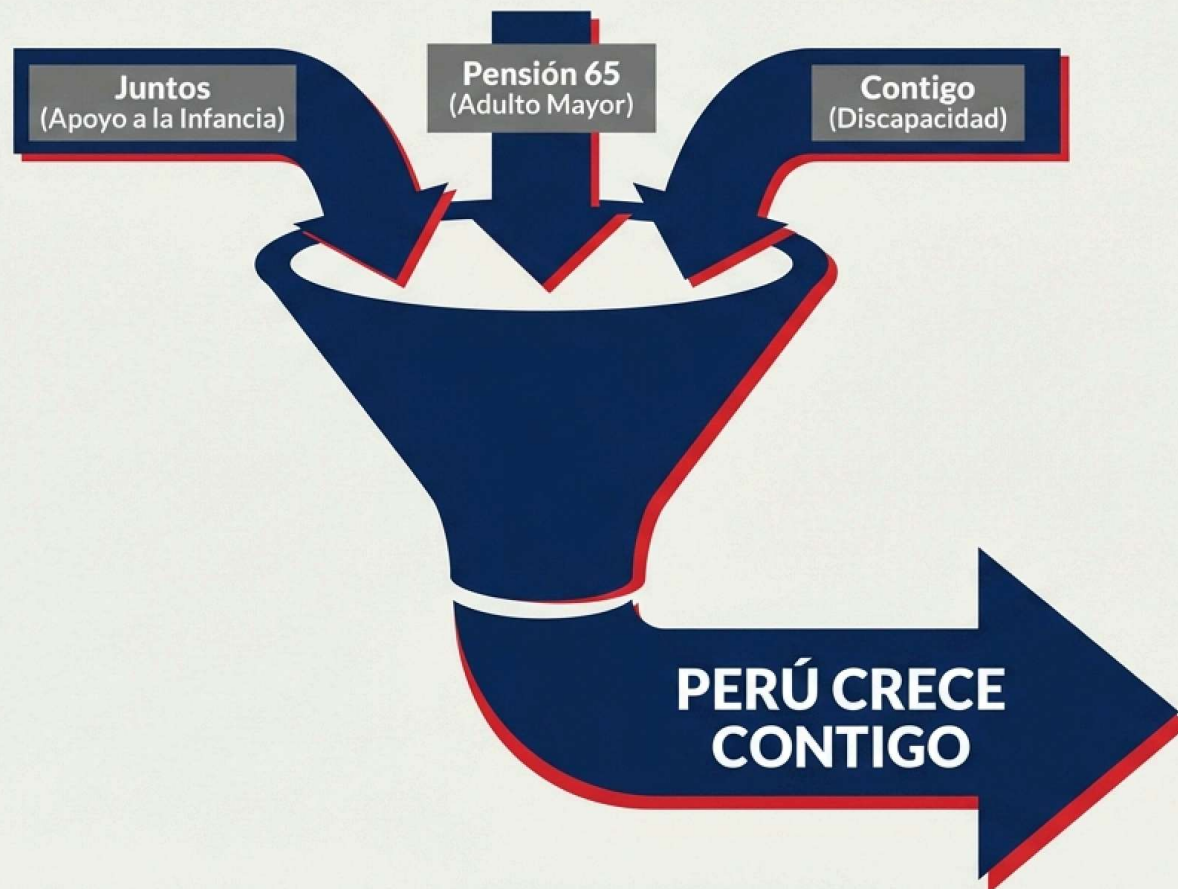

Nuevo Enfoque de Gestión:

- Fusión operativa para eliminar burocracia.
- Base de datos única interoperable con RENIEC y SUNAT.
- Ingreso por criterios técnicos de vulnerabilidad.
- Eliminación del clientelismo político.

Motor Productivo: FONCODES

Brazo operativo territorial para cerrar brechas de infraestructura.

Recuperar la capacidad de intervención directa:

Recuperar la capacidad de intervención directa:

- Modelo de “Núcleos Ejecutores”: Empoderar a la comunidad para administrar sus obras.
- Reducción de costos y burocracia.
- Generación de empleo local inmediato.

Prioridad Territorial:

- Centros poblados rurales dispersos.
- Zonas Altoandinas.
- Amazonía.



📍 Núcleo Ejecutor

Estrategia de Inversión: De la Asistencia a la Productividad

Infraestructura Social Básica



- Agua y saneamiento rural.
- Electrificación.
- Caminos vecinales.
- Infraestructura educativa.

Infraestructura Productiva



- Reservorios y canales de riego.
- Cobertizos para ganado.
- Centros de acopio.
- Invernaderos tecnificados.

Meta: Transformar la inversión pública en capacidades productivas sostenibles que reduzcan la dependencia del subsidio.

Presencia del Estado: Programa PAIS y Expansión de PIAS

Llevar el Estado a donde llega tarde o no llega.

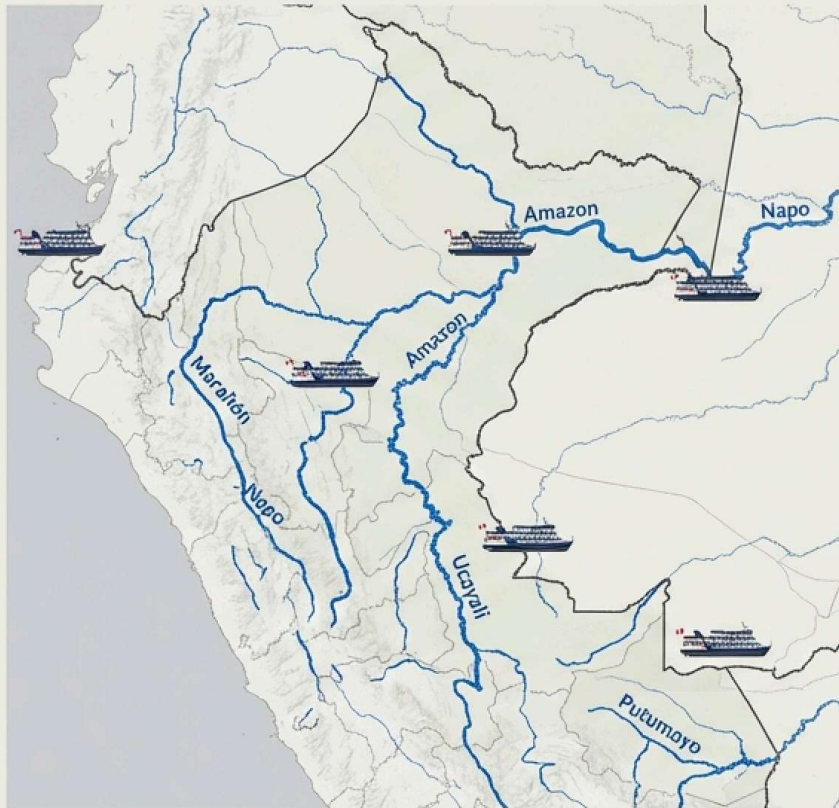

- **De Ocasional a Permanente:** Plataformas de servicio continuo, no esporádico.
- **Multisectorialidad Obligatoria:** Todos los servicios en un solo punto.
 - Salud
 - Identidad (RENIEC)
 - Banco de la Nación
 - Justicia
- **Enfoque Geográfico:** Prioridad absoluta en cuencas amazónicas y zonas de frontera.



PARTIDO POLÍTICO
**INTEGRIDAD
DEMOCRÁTICA**

VIVIENDA DIGNA PARA TODOS LOS PERUANOS

Seguridad del Hábitat, Formalidad Urbana y Ordenamiento Territorial (2026-2031)



De la invasión y el riesgo a la planificación y la seguridad

El Diagnóstico: Déficit Habitacional y la Construcción del Riesgo

La política reactiva y fragmentada ha empujado a millones a la autoconstrucción insegura.



Desconexión entre vivienda y servicios

Falta de saneamiento

Gestión reactiva del suelo

Eje 1: Gobernanza y Política Integral 01

Implementación obligatoria de la Política Nacional de Vivienda y Urbanismo (PNVU) al 2030.

- ✓ **Carácter Vinculante:** Ministerios, Gobiernos Regionales y Locales deben adecuar sus planes y presupuestos a la PNVU (Plazo máx: 2 años).
- ✓ **Integración SINAGERD (Ley N.º 29664):** Todo proyecto habitacional incorpora control de riesgos desde el diseño. Cero tolerancia al riesgo no mitigable.
- ✓ **Programa Nacional de Infraestructura Habitacional Urbana:** Construcción masiva bajo modelos APP con estándares de sostenibilidad (eficiencia energética, drenaje pluvial, conectividad digital).



Eje 2: Vivienda Urbana – Mejorar Donde la Gente Ya Vive

02

Programa Nacional de Mejoramiento Integral de Barrios

- **Intervención en la Ciudad Construida:** Cambio de enfoque de la "expansión" a la "consolidación".
- **Componentes Integrales:**
 - Saneamiento físico-legal (Títulos de propiedad)
 - Instalación de agua y alcantarillado
 - Pavimentación y equipamiento social (Parques/Losas)
- **Seguridad Estructural:** Regularización de edificaciones bajo el RNE.

RESTRICCIÓN CRÍTICA: Estudios de riesgo obligatorios. Se prioriza el reforzamiento estructural. En casos de riesgo no mitigable (quebradas activas), se procederá a la reubicación planificada.

Eje 3: Reforma de Subsidios y Financiamiento

03

Reorientación de Programas



Redirigir subsidios hacia la Vivienda de Interés Social (VIS).
Condicionar el apoyo al cumplimiento estricto del Reglamento Nacional de Edificaciones (RNE) y reducción de vulnerabilidad.

Créditos de Reforzamiento



Líneas de crédito específicas para hacer las casas sismorresistentes (Norma E.030).
Supervisión técnica profesional obligatoria para autoconstrucción.

Inclusión Financiera



Esquemas de "Ahorro Programado" y fondos de garantía.
Adaptación a la realidad de la informalidad laboral (quienes no tienen boletas de pago).

“La política de vivienda dejará de excluir a quienes no pueden demostrar ingresos formales.”

Eje 4: Vivienda Rural Segura y Adaptada

04

Sierra (Friaie)

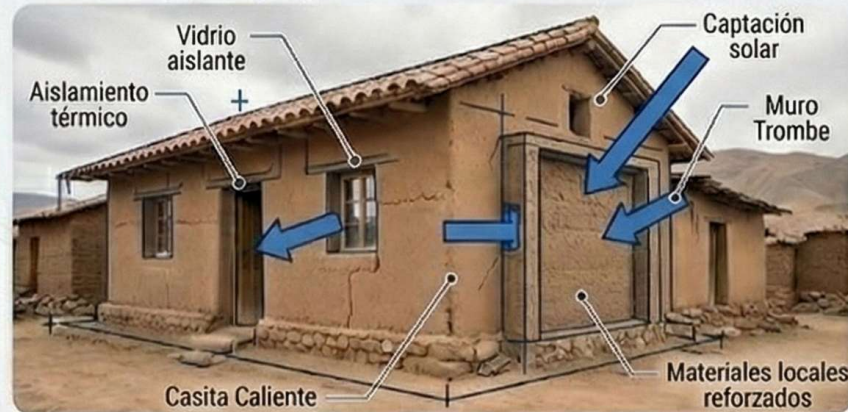

Aislamiento térmico, captación solar, materiales locales reforzados.

Selva/Costa (Calor/Lluvia)

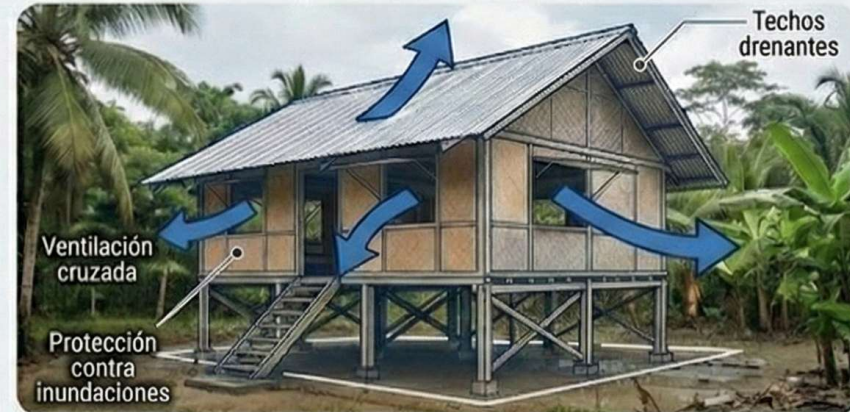

Ventilación cruzada, protección contra inundaciones, techos drenantes.

Programa Nacional de Vivienda Rural Sismorresistente

- Validación técnica de materiales vernáculos (Norma E.030).
- **Hábitat Productivo:** Incluye agua, saneamiento y conectividad digital.
- **Ejecución:** Cuadrillas de maestros de obra locales certificados.

Eje 5: Ordenamiento Territorial y Seguridad

05

- **El Mandato:** Dejar de producir riesgo mediante la planificación vinculante.
- **Mapas de Peligro Obligatorios:** Gobiernos locales deben actualizar planes con estudios de riesgo (Ley SINAGERD).
- **Prohibición Absoluta:** Criterios claros para prohibir ocupaciones y habilitaciones en zonas de riesgo no mitigable.
- **Incentivos:** Bonos de Desempeño para municipios que controlen invasiones y apliquen el RNE.
- **Operadores Públicos de Suelo:** Gestión activa para evitar la especulación y el tráfico de terrenos.

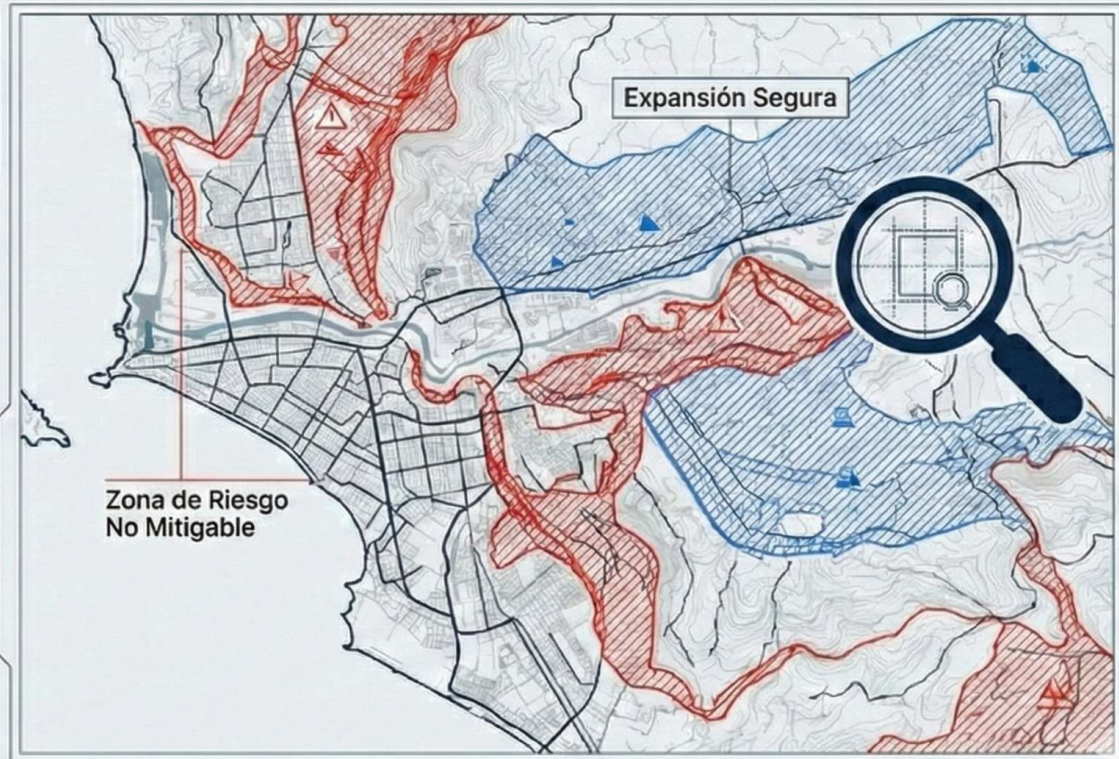



INFRAESTRUCTURA SANITARIA: “PERÚ CON AGUA SEGURA”

Plan de Gobierno 2026–2031 | Partido Político Integridad Democrática



El Reto: Brechas Estructurales de Acceso



Periferia Urbana



Ámbito Rural Disperso

Desigualdad Crónica

Millones carecen de conexión domiciliaria o reciben agua por horas, con costos económicos desproporcionados.

Infraestructura Obsoleta

Redes antiguas y colapsadas en capitales provinciales y distritos de alta pobreza.

Expansión Informal

Crecimiento urbano desordenado que supera la capacidad del Estado, generando riesgos sanitarios.

Crisis Rural

Dispersión poblacional y falta de asistencia técnica amenazan la sostenibilidad de sistemas comunales.

Pilar 1: Plan Nacional de Cierre de Brechas Urbanas

- **Focalización:** Prioridad en asentamientos humanos consolidados, distritos de pobreza y capitales regionales.
- **Proyectos Integrales:** Inclusión de captación, plantas de tratamiento (PTAP), redes y conexiones domiciliarias.
- **Renovación Masiva:** Programa de sustitución de tuberías antiguas en zonas de hundimientos.
- **Formalización:** Regularización rápida y tarifas sociales temporales para el acceso informal.



Pilar 2: Eficiencia Técnica y Tecnología

Programa Nacional de Reducción de Pérdidas de Agua



Micromedición

Instalación masiva de medidores y sectorización hidráulica.



Detección Inteligente

Monitoreo en tiempo real para ubicar fugas y reducir agua no facturada.



Soluciones Costeras

Uso complementario de plantas desalinizadoras en zonas críticas.



Economía Circular

Reúso de aguas residuales tratadas para riego e industria.

Pilar 3: Programa Nacional de Agua Rural Segura

Soluciones técnicas adaptadas al territorio.



Zonas Altoandinas

Sistemas por gravedad, captación de manantiales y microrreservorios.



Amazonía

Sistemas elevados, captación fluvial con tratamiento y diseños contra humedad.

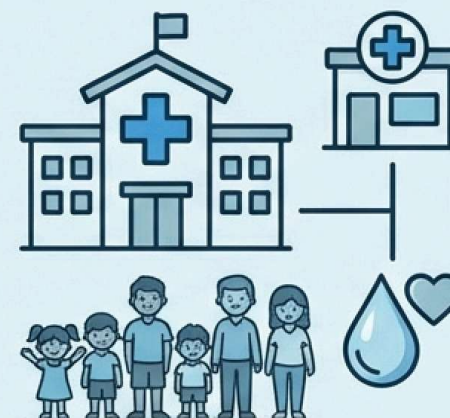

Salud Pública

Articulación con escuelas y postas para reducir anemia y enfermedades diarreicas.

Seguridad Hídrica: Protegiendo la Fuente



El Impacto: Un Perú con Agua Segura





INFRAESTRUCTURA DE TRANSPORTE Y ARTICULACIÓN LOGÍSTICA

Plan de Gobierno 2026 - 2031 | Dimensión Social - Eje 4.7

Hacia un Sistema Nacional Integrado.

Partido Político Integridad Democrática

El Reto: Un Territorio Fragmentado y Costoso

Costos Logísticos (% del valor del producto)

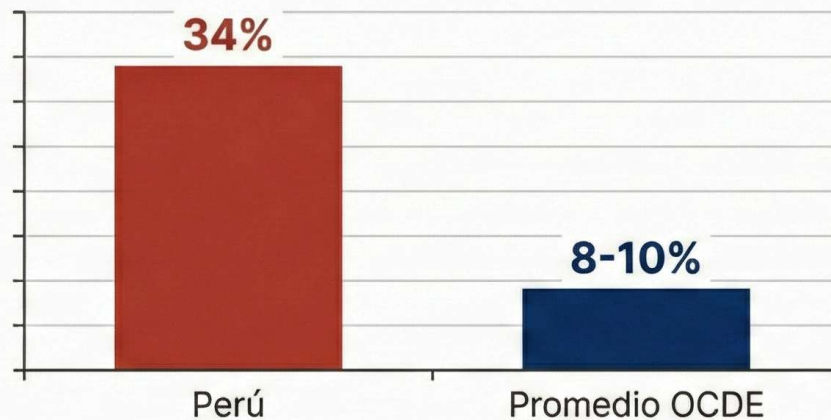

Brecha Crítica: Los sobrecostos logísticos cuadruplican los estándares internacionales.

Problemas Estructurales

- **Infraestructura como “Obras Aisladas”:** El sistema actual es un conjunto disperso de proyectos sin lógica de red.
- **Falla Institucional:** Multiplicidad de entidades sin rectoría técnica unificada (Provías Nacional vs. Descentralizado).
- **Déficit Vial:** Solo -14% de la Red Vial Nacional se encuentra pavimentada.

“La infraestructura de transporte no opera como columna vertebral del desarrollo, sino como un archipiélago de concreto desconectado.”

Objetivo Estratégico: El Sistema Nacional Integrado



Meta: Reducir estructuralmente los costos logísticos y garantizar la presencia del Estado.

Pilar 1: Infraestructura Vial

De la Fragmentación a la Articulación

La Crisis Actual

- **Duplicidad de funciones:** Provías Nacional vs. Descentralizado.
- **Obras paralizadas** por corrupción y expedientes deficientes.
- **Deterioro acelerado** por falta de mantenimiento preventivo.

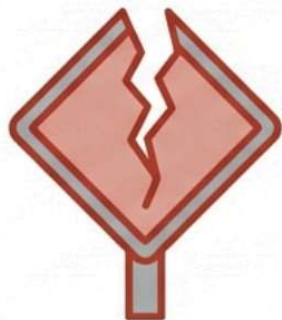

La Solución Estratégica

- **Autoridad Técnica Única:** Un sistema integrado que defina corredores logísticos nacionales.
- **Fondo Nacional de Mantenimiento Vial:** Política constitucional permanente para evitar el deterioro.
- **Cuerpo Nacional de Gestores:** Profesionalización obligatoria para obras de alta complejidad.



Pilar 2: Infraestructura Aeroportuaria

Conectividad Regional y Soberanía

- **Concepto:** Sistema Aeroportuario Nacional descentralizado con visión de Estado.

Acciones Estratégicas:

- **Nodos Regionales:** Modernización de pistas y terminales en Jaén, Jauja, Chimbote, Ilo y Ayacucho.
- **Soberanía Amazónica:** Fortalecimiento de aeropuertos de frontera (Caballococha, Güeppí, Puerto Esperanza) como servicio público esencial.
- **Modernización de CORPAC:** Liderazgo en sistemas de navegación aérea y estándares OACI.



Pilar 3: Infraestructura Ferroviaria

El Eslabón Perdido de la Logística



“El tren no es un lujo, es el transporte más eficiente para carga pesada.”

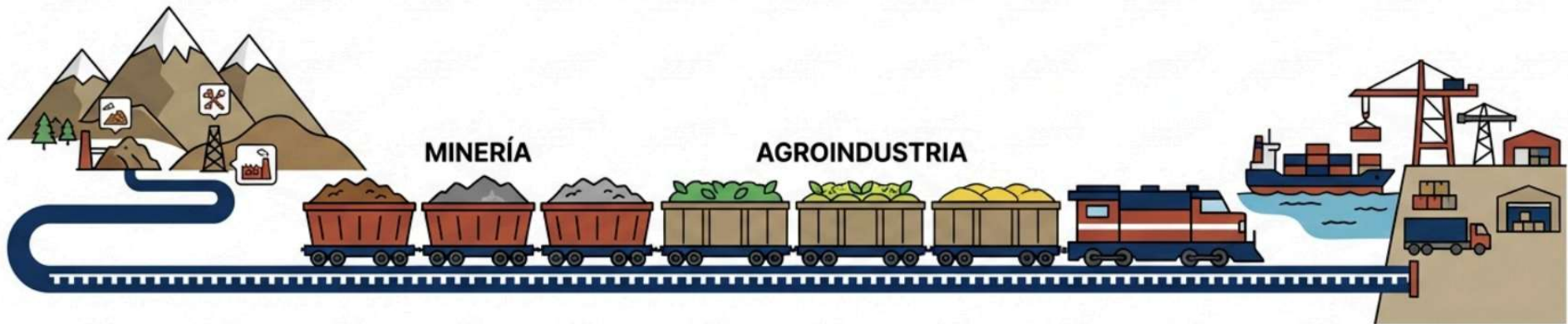

Diagnóstico



Redes actuales desarticuladas y orientadas exclusivamente a la extracción sin integración logística nacional.

Política Nacional Ferroviaria



Desarrollo de Corredores Estructurantes que conecten zonas mineras y agroindustriales con puertos.

Eficiencia Multimodal



Uso del ferrocarril para carga pesada, reduciendo la presión, el tráfico y la siniestralidad en la red vial.

Pilar 4: Infraestructura Portuaria

Hub del Pacífico Sudamericano

El Desafío: Concentración de carga en pocos puertos y débil conexión con las zonas de producción (hinterland).

La Estrategia:

- **Sistema Portuario Nacional:** Fortalecimiento descentralizado de puertos en Norte, Centro, Sur y Amazonía.
- **Conexión Multimodal:** Articulación física de puertos con trenes y carreteras para eliminar cuellos de botella.
- **Promoción de Inversión (APP):** Reglas claras y competencia real bajo una autoridad portuaria firme.



El Impacto: Un Perú Competitivo y Conectado



Reducción de Costos

Disminución estructural de los costos logísticos, con la meta de reducir progresivamente el actual 34% hacia estándares internacionales.



Integración Territorial

Presencia efectiva del Estado en fronteras, Amazonía y Sierra, reduciendo el aislamiento.



Desarrollo Económico

La infraestructura como motor de productividad, empleo y expansión de mercados para el productor local.

Transformar la infraestructura en una política de Estado que trascienda gobiernos.



TECNOLOGÍA E INNOVACIÓN: CONECTANDO AL PERÚ DEL FUTURO

Plan de Gobierno 2026 - 2031



Una visión de integración, equidad y modernidad.

PARTIDO POLÍTICO INTEGRIDAD DEMOCRÁTICA



CAMBIO DE PARADIGMA: CONECTIVIDAD COMO SERVICIO PÚBLICO ESENCIAL

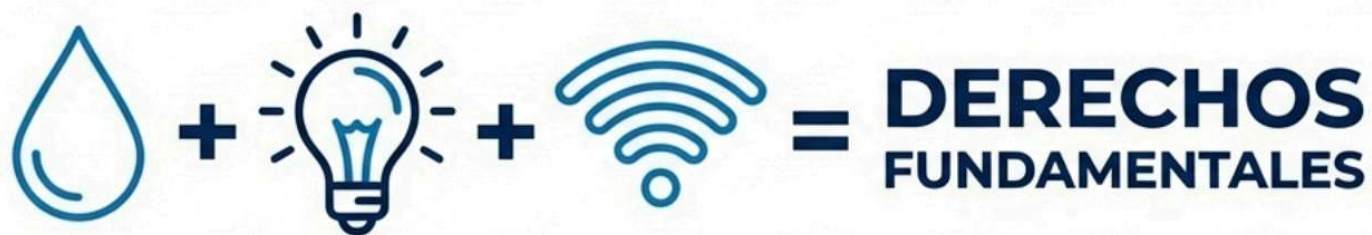

El acceso a Internet de calidad será reconocido al mismo nivel que los servicios básicos (agua y luz).

El Rol del Estado

- **Rol Activo:** El Estado asume la responsabilidad de reducir la brecha digital.
- **Transversalidad:** La política de conectividad se articula con Educación, Salud, Productividad e Inclusión Social.
- **Impacto:** Garantizar el ejercicio pleno de la ciudadanía, el acceso al empleo formal y a la información.

NEUTRALIDAD TECNOLÓGICA: SOLUCIONES ADAPTADAS A LA GEOGRAFÍA

Costa / Corredores
Económicos



Fibra Óptica
(Alta capacidad para zonas
densas).

Sierra Rural / Andes



Nodos de Fibra + Redes
Inalámbricas (4G/5G).

Amazonía



Conectividad Satelital
(Solución para zonas de
difícil acceso).

«El desafío no se concentra en las grandes ciudades, sino en los territorios históricamente excluidos.»

INTERNET ASEQUIBLE PARA TODOS

Que el costo no sea una barrera de exclusión.



Tarifas Sociales

Subsidios dirigidos a hogares vulnerables, estudiantes y docentes para asegurar continuidad educativa y laboral.



Espacios Públicos Conectados

Conectividad gratuita en plazas, bibliotecas y centros comunitarios.



Competencia de Mercado

Reducción de barreras regulatorias para bajar precios y mejorar la calidad del servicio.



DIMENSIÓN INSTITUCIONAL

“EL CRIMEN NO SOLO ESTÁ EN LA CALLE, ESTÁ EN LOS
ESCRITORIOS DEL PODER”

Plan de Gobierno 2026 - 2031 | Partido Político Integridad Democrática

El Desafío Estructural: De la Fragmentación a la Integridad

EL DIAGNÓSTICO (PROBLEMA)



Corrupción Sistémica

Pérdida estimada de S/ 24 mil millones anuales (aprox. 2.4% del PBI).



Impunidad

Déficit estructural de control y justicia lenta.



Estado Fragmentado

Duplicidad de funciones y burocracia ineficiente.

LA ESTRATEGIA (SOLUCIÓN)



Limpiar

Tolerancia cero y sanciones drásticas (Muerte Civil, Cadena Perpetua).



Sancionar

Justicia rápida y fin de la impunidad (Flagrancia, Reforma Judicial Judicial).



Modernizar

Un Estado compacto, digital y meritocrático (Fusiones Ministeriales, Universidad del Estado).

Lucha Frontal: Muerte Civil y Sanciones Patrimoniales

El fin de la impunidad administrativa y económica para el funcionario corrupto.



1. Inhabilitación Perpetua (“Muerte Civil”)

- **Prohibición absoluta** de ejercer función pública, contratar con el Estado o postular a cargos de elección popular para condenados por corrupción con sentencia firme.
- Creación del **Registro Nacional de Inhabilitados por Corrupción** gestionado por la Contraloría.



2. Confiscación Integral de Bienes

- **Extinción de Dominio:** Recuperación de activos ilícitos incluso sin sentencia penal si se acredita nexo delictivo.
- **Responsabilidad Patrimonial:** Embargo de bienes lícitos si el patrimonio ilícito no cubre el daño causado al Estado.
- **Hipoteca Legal Automática:** Congelamiento de bienes de funcionarios investigados cuando no guarden relación con sus ingresos.

Alto Nivel: Cadena Perpetua y Controles de Confianza

Mayor poder conlleva mayor responsabilidad y sanciones más severas.



SANCIONES DRÁSTICAS

Cadena Perpetua: Reforma del Código Penal para corrupción agravada cometida por el Presidente, Ministros y altas autoridades.

Eliminación total de beneficios penitenciarios y prohibición de indultos.



PREVENCIÓN DE ALTO NIVEL

Evaluación Poligráfica Obligatoria: Requisito previo a la juramentación y condición anual de permanencia para el Presidente, Ministros y Viceministros.

Objetivo: Detectar conflictos de interés, vínculos criminales o recepción de beneficios indebidos antes de asumir el cargo.

Un Estado Sancionador: Fin de la Impunidad Administrativa

Shock de Control



Grupos de Auditoría Temporal:

- Despliegue de equipos de élite de la Contraloría General.
- Intervención en entidades de alto riesgo.
- Facultad sancionadora directa y plazos máximos de 60 días.

Marco Normativo Unificado



Ley Marco Anticorrupción Integrada:

- Unificación de la normativa dispersa (Integridad, Transparencia, DDJJ) en un solo sistema vinculante.
- Protección integral y anónima para denunciantes.

Reforma Integral del Sistema de Justicia

Ministerio Público (Fiscalía)



- Fortalecimiento administrativo administrativo: Fiscales dedicados a investigar, no a trámites.
- Asignación de peritos financieros y analistas técnicos.

Poder Judicial



- Despolitización: Despolitización: Selección meritocrática sin cuotas partidarias.
- Independencia: Eliminación progresiva de jueces supernumerarios.

Armonización Legal



- Unificación de criterios interpretativos entre Policía, Fiscalía y Jueces.
- Cierre de 'puertas giratorias' por tecnicismos legales.

Unificación Ministerial: Un Estado Compacto y Eficiente



Profesionalización: La 'Universidad del Estado' y Servicio Civil

Formación de Élite



La Universidad del Estado:

- Uso de infraestructura de la Escuela Nacional de Control.
- Certificación obligatoria para puestos críticos (logística, presupuesto).

Meritocracia Real



Fortalecimiento de SERVIR:

- Unificación de regímenes laborales (fin del CAS).
- Carrera Pública Única basada en mérito y evaluación.

Renovación



Renovación Generacional:

- Incentivos al retiro voluntario.
- Transición ordenada para ingreso de talento joven y digital.

Gestión Pública: Resultados, Procesos y Abastecimiento

Nuevo Modelo de Gestión

- Tránsito de “Gestión por Funciones” a Gestión por Procesos y Resultados.
- Presupuesto asignado según cumplimiento de metas ciudadanas verificables.

Reforma de Abastecimiento

- Reforma de la Ley de Contrataciones del Estado.
- Prohibición de adelantos de obra sin garantías reales.
- Certificación técnica obligatoria para funcionarios de logística.



Transformación Digital y Gobierno Abierto

Gobierno Electrónico

- **Interoperabilidad Obligatoria:** Cero papel. El Estado no pedirá lo que ya tiene.
- **Identidad Digital:** Autenticación única y firma digital masificada.

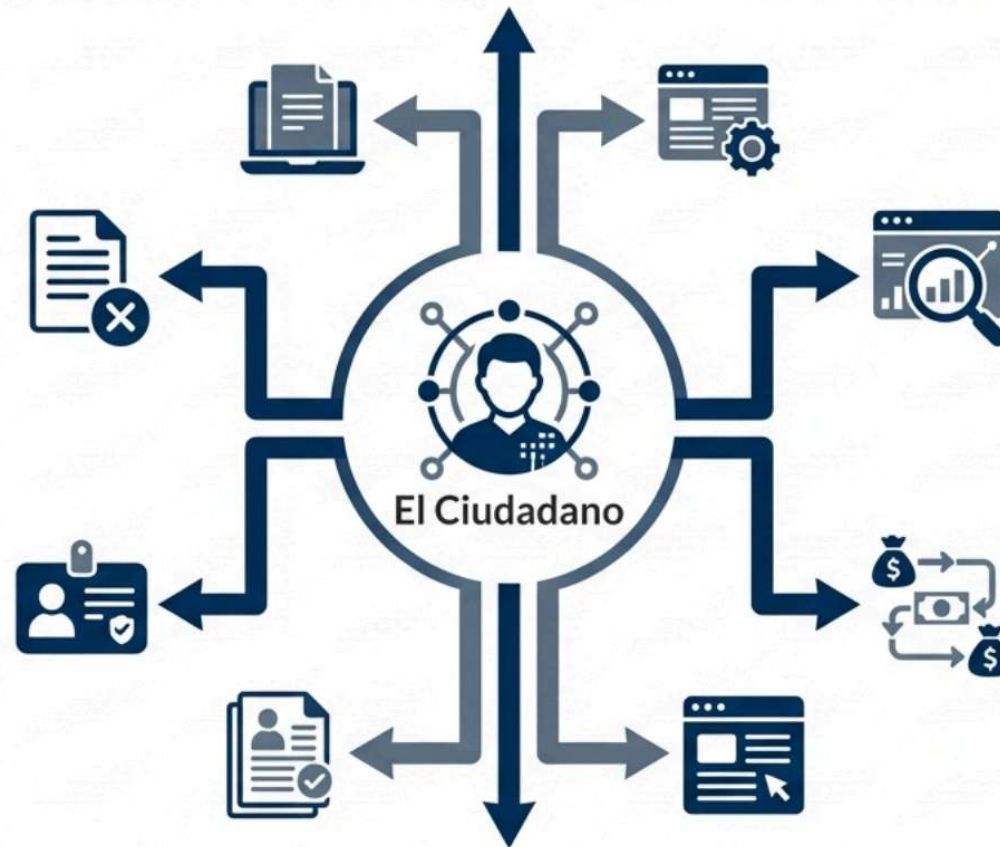

Transparencia Radical

- **Rendición de Cuentas Digital:** Portales de datos abiertos en tiempo real.
- **Trazabilidad total** de decisiones y gasto público.

Integración Total: Sistema Nacional Integrado (SNIGP)

Articulando los sistemas administrativos del Estado.

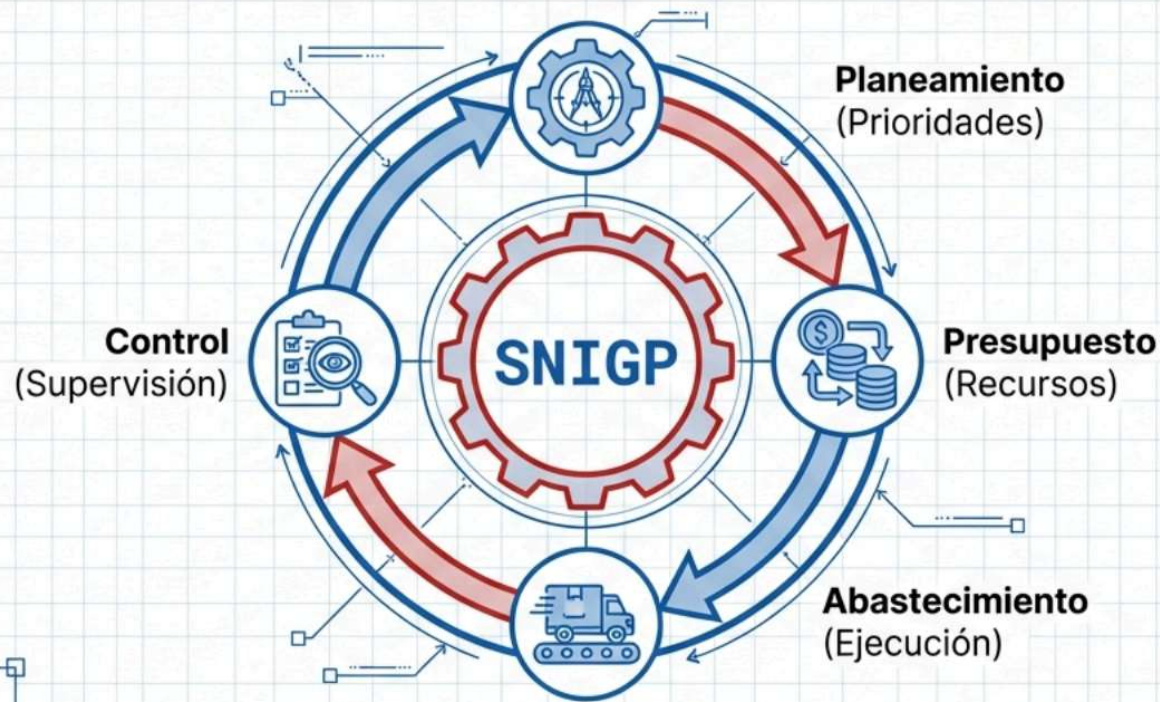

NOTAS ESTRUCTURALES

- **Problema:** Sistemas que funcionan como islas (MEF, PCM, Contraloría).
- **Solución:** Una sola cadena de decisiones. El planeamiento dirige, el presupuesto asigna, el abastecimiento ejecuta y el control supervisa.
- **Herramienta:** Tablero Nacional de Gestión Pública.

Sistema Nacional de Abastecimiento: Compras Inteligentes

Eficiencia y transparencia en cada sol gastado.

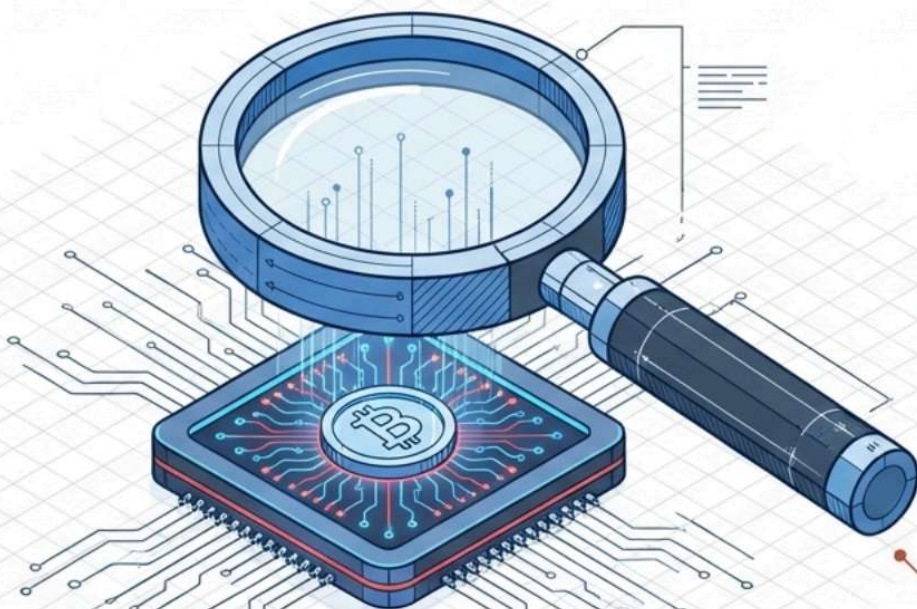

- **Compras Corporativas (PERÚ COMPRAS)**
Economía de escala mediante catálogos electrónicos centralizados.



- **Certificación Técnica**
Obligatoria para logísticos y gerentes de obra. Prohibido que inexpertos manejen inversiones.



- **Expediente Digital**
Trazabilidad total desde la planificación hasta el pago.



- **Nueva Ley de Contrataciones**
Enfoque en valor público y rapidez, no en formalismo burocrático.

NOTAS ESTRUCTURALES

Objetivo: Convertir el abastecimiento en un motor de eficiencia y no en una barrera administrativa.
Mecanismo: Digitalización total y profesionalización obligatoria.



PROYECTO: REINGENIERÍA ESTATAL

ESTRUCTURAL

Transparencia Radical: Estado Abierto e Íntegro

La información es un bien público, no patrimonio de la burocracia.

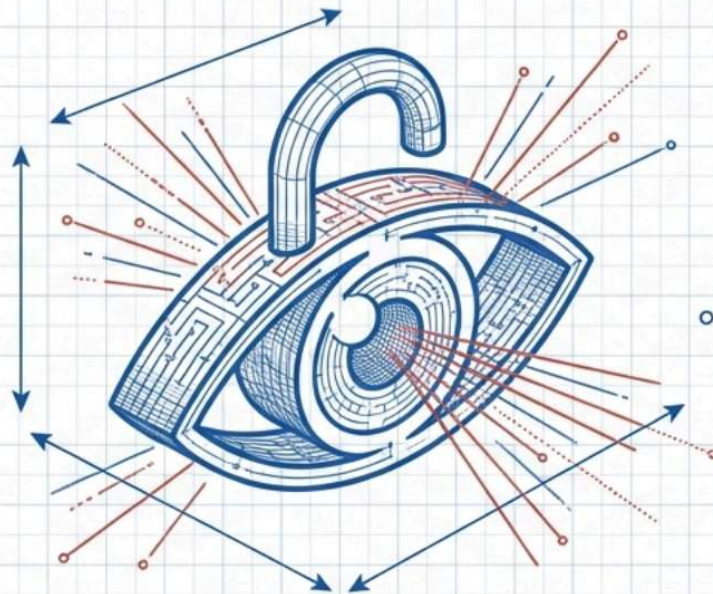

Transparencia Activa

Publicación automática de ejecuciones presupuestales y contratos en datos abiertos.

Rendición de Cuentas Digital

Reportes trimestrales de cumplimiento de metas por entidad.

Identidad Digital de Autoridades

Visibilidad en tiempo real de agenda, viajes y conflictos de interés.

Participación: Mecanismos digitales para la vigilancia y el control ciudadano efectivo.



DIMENSIÓN AMBIENTAL

“POR UN PERÚ SOSTENIBLE: CUIDANDO NUESTRA RIQUEZA
NATURAL PARA EL FUTURO”

Plan de Gobierno 2026 - 2031 | Partido Político Integridad Democrática

CAMBIO CLIMÁTICO, DESCARBONIZACIÓN Y TRANSICIÓN ENERGÉTICA

Competitividad industrial en una economía global baja en carbono



El Desafío

Matriz productiva con intensidad de carbono y riesgo de obsolescencia ante regulaciones globales (CBAM). Falta de hoja de ruta técnica genera riesgo de activos varados.



La Estrategia: Hoja de Ruta Nacional de Descarbonización

- **Metas de Reducción:** Basadas en ciencia (Science Based Targets) por sector.
- **Finanzas Verdes:** Taxonomía nacional para movilizar capital hacia energías limpias y reconversión industrial.
- **Mecanismos:** Electrificación de la demanda e incentivos tributarios para la eficiencia energética.



GESTIÓN DE ZONAS MARINO-COSTERAS Y ECONOMÍA AZUL

Soberanía marítima, ordenamiento y combate a la pesca ilegal.



El Desafío

Desorden territorial, presión antrópica y Pesca Ilegal, No Declarada y No Reglamentada (INDNR) que amenaza la biomasa y la seguridad alimentaria.



La Estrategia: Política Nacional de Ordenamiento Marino

- **Ordenamiento Espacial Marino (OEM):** Vinculante para definir usos compatibles.
- **Cerco Digital:** SISESAT universal, radares y blockchain para cerrar el mercado a la pesca ilegal.
- **Desarrollo Productivo:** Fomento a la acuicultura sostenible y modernización de desembarcaderos.

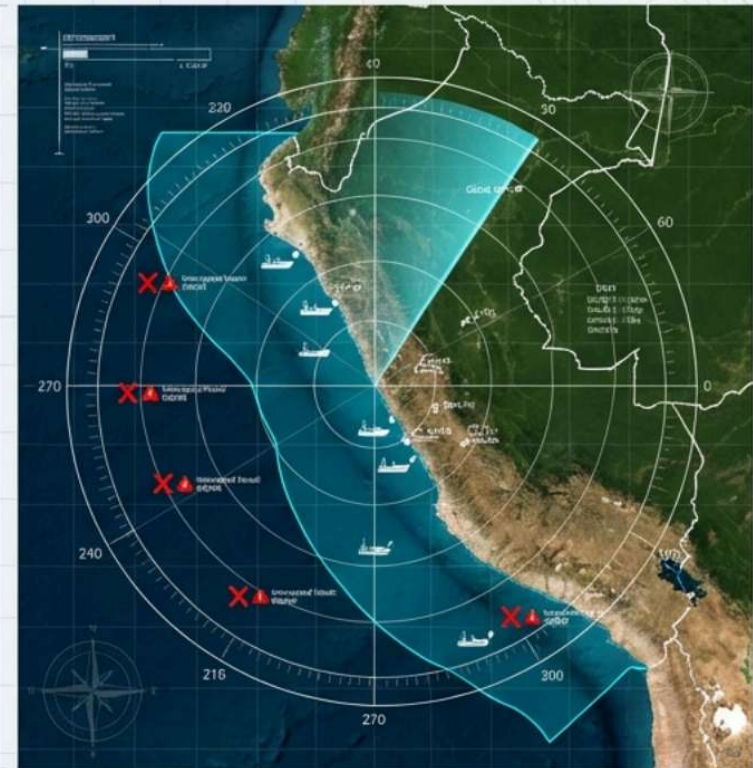



DIMENSIÓN ECONÓMICA

“NI DE IZQUIERDA NI DEDERECHA: EL PERÚ ES DE LOS QUE MADRUGAN”

Plan de Gobierno 2026 - 2031 | Partido Político Integridad Democrática

EL OBJETIVO: CRECIMIENTO SOSTENIBLE PARA GENERAR EMPLEO MASIVO

No hay libertad si vives con miedo a perder tu empleo. Nuestro objetivo es acelerar el crecimiento con reglas claras.



ESTABILIDAD Y CONFIANZA

Reglas claras y respeto a la propiedad.

MOTOR PRINCIPAL

Inversión Privada (80% del total) + Emprendimiento

RESULTADO

Empleo formal masivo y reducción de la pobreza.

Meta: Crecimiento superior al 4.5% anual. Enfoque en agroindustria, construcción, turismo y economía digital.

ESTABILIDAD MACROECONÓMICA: SIN ESTABILIDAD NO HAY EMPLEO



“La estabilidad es el cimiento sobre el cual se construyen los empleos del futuro.”

JUSTICIA TRIBUTARIA: PROPUESTA PARA COBRAR S/ 20,000 MILLONES A GRANDES EMPRESAS

Estrategia de Cobranza



Destino de Recursos

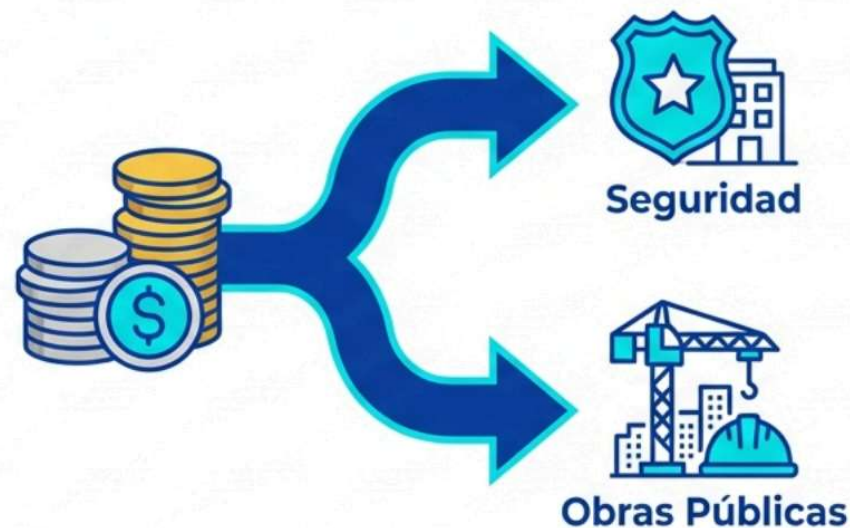

Recuperar recursos para financiar seguridad y obras públicas **sin subir impuestos.**

IMPULSO A LA INVERSIÓN PÚBLICA: DESTRABE DE OBRAS PARALIZADAS

S/ 27,000 MILLONES

En obras paralizadas que reactivaremos inmediatamente.

UNIDAD ESPECIAL (MEF)

- ▶ Facultades extraordinarias para reactivar proyectos viables.

MECANISMOS ÁGILES

- ▶ Uso intensivo de Obras por Impuestos (OxI) y APPs.

PRIORIDAD SOCIAL

- ▶ Colegios, hospitales y saneamiento básico.

Control concurrente de la Contraloría para evitar corrupción.

INVERSIÓN PRIVADA: EL MOTOR DEL CRECIMIENTO (80% DEL TOTAL)

Cartera Estratégica de Proyectos Listos para Ejecutar



MINERÍA (VALOR AGREGADO)

La Granja, Antamina, Yanacocha Sulfuros, Zafranal.



AGROEXPORTACIÓN

Chavimochic III, Majes-Siguas II, Chinecas.



INFRAESTRUCTURA

Puerto de Chancay (Hub Logístico), Líneas del Metro de Lima.



INDUSTRIA

Parque Industrial de Ancón.

Proyección: Superar US\$ 50 mil millones en inversión.

EMPRENDIMIENTO SIN TRÁMITES NI BARRERAS MUNICIPALES

“El Estado debe dejar de estorbar.”



LICENCIA ÚNICA NACIONAL

Automática mediante declaración jurada para riesgo bajo/medio.



ELIMINACIÓN DE BARRERAS

Indecopi sancionará ordenanzas ilegales. Nulidad automática.



VENTANILLA ÚNICA DIGITAL

Integración SUNAT + Municipios en una sola plataforma.



FISCALIZACIÓN POSTERIOR

Cambio de modelo: de ‘permiso previo’ a ‘supervisión posterior’.

EL IMPULSO A LA FORMALIZACIÓN: EXONERACIÓN TRIBUTARIA TEMPORAL

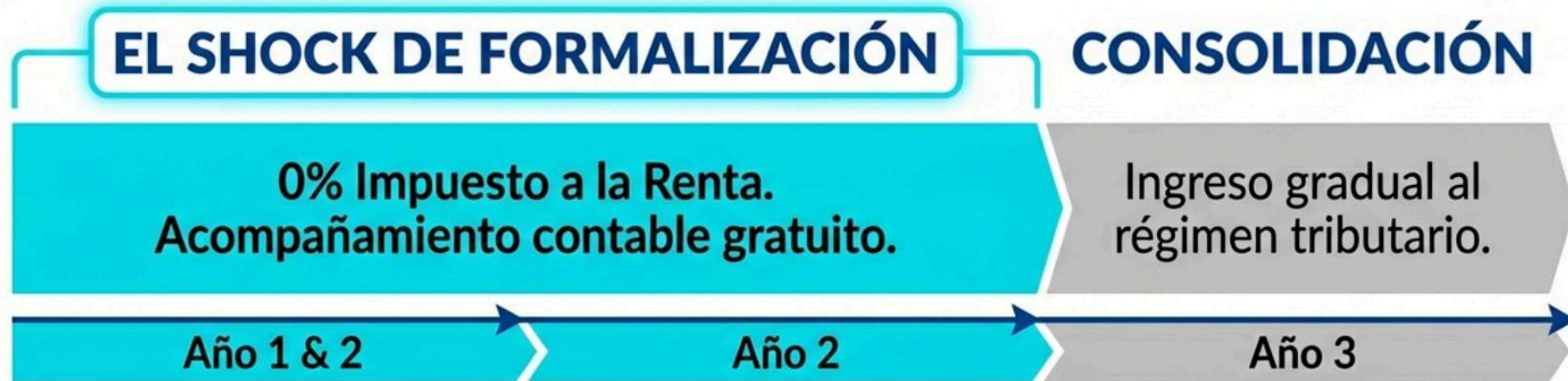

Impacto Esperado:

- Beneficio para **200,000** nuevos emprendedores por año.
- Creación de **600,000** empleos formales en el quinquenio.

Condiciones: Inscripción en SUNAT y emisión de comprobantes electrónicos.

REDUCCIÓN DE SOBRECOSTOS LABORALES PARA GENERAR EMPLEO DIGNO

La informalidad supera el 70% por costos incompatibles con la realidad de las MYPEs.

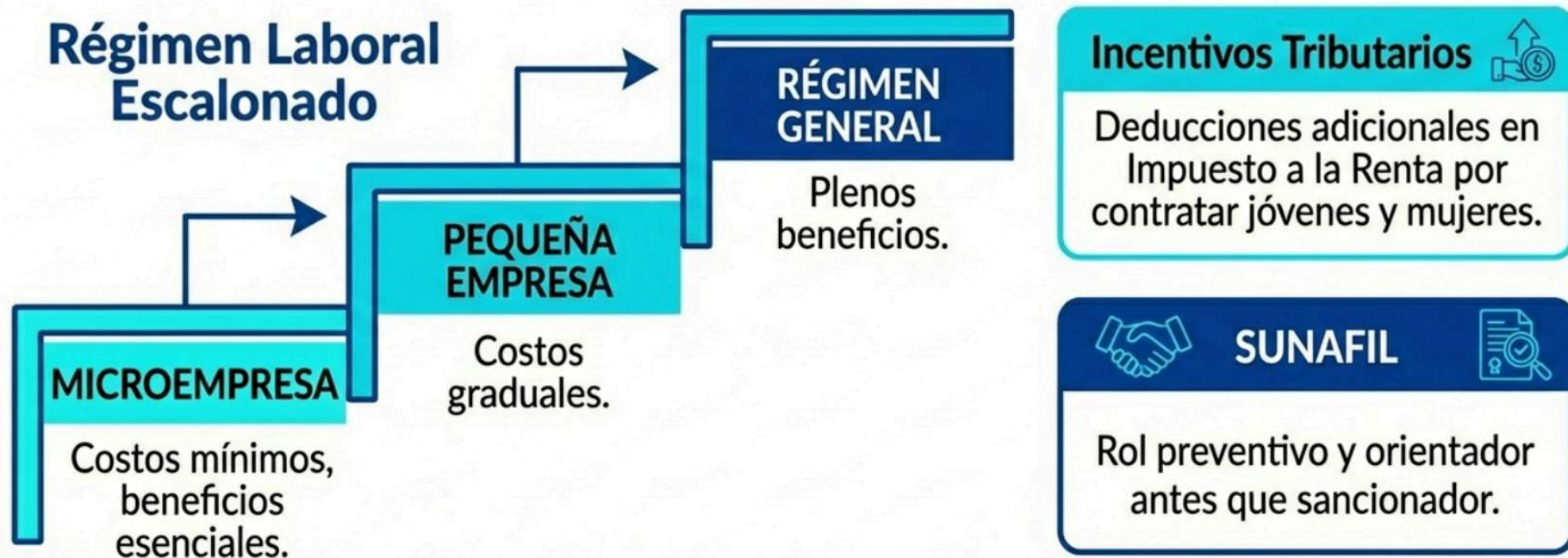

DESARROLLO TERRITORIAL DESCENTRALIZADO (2026-2031)

Estrategia de Clústeres Productivos según vocación regional.

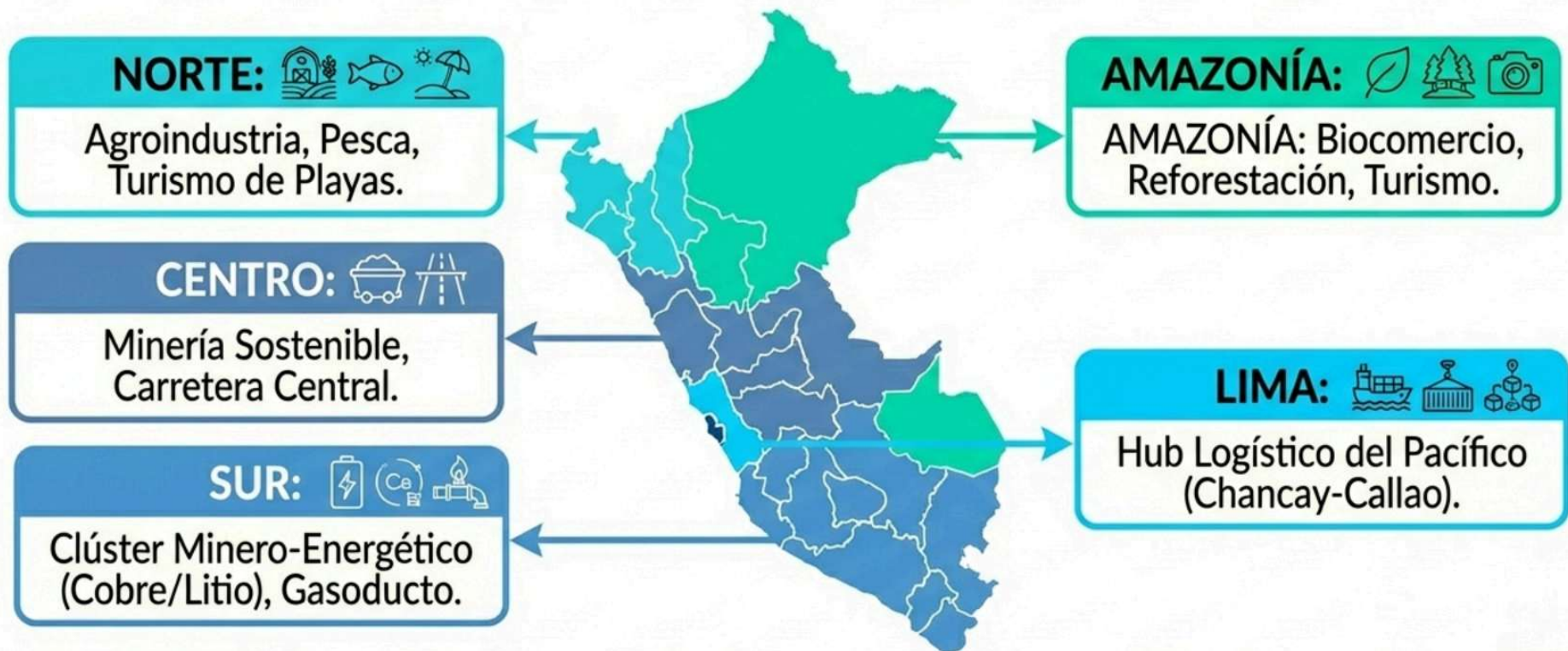

INDUSTRIALIZACIÓN: DE LA MATERIA PRIMA AL VALOR AGREGADO

PROYECTO BANDERA: PARQUE INDUSTRIAL DE ANCÓN

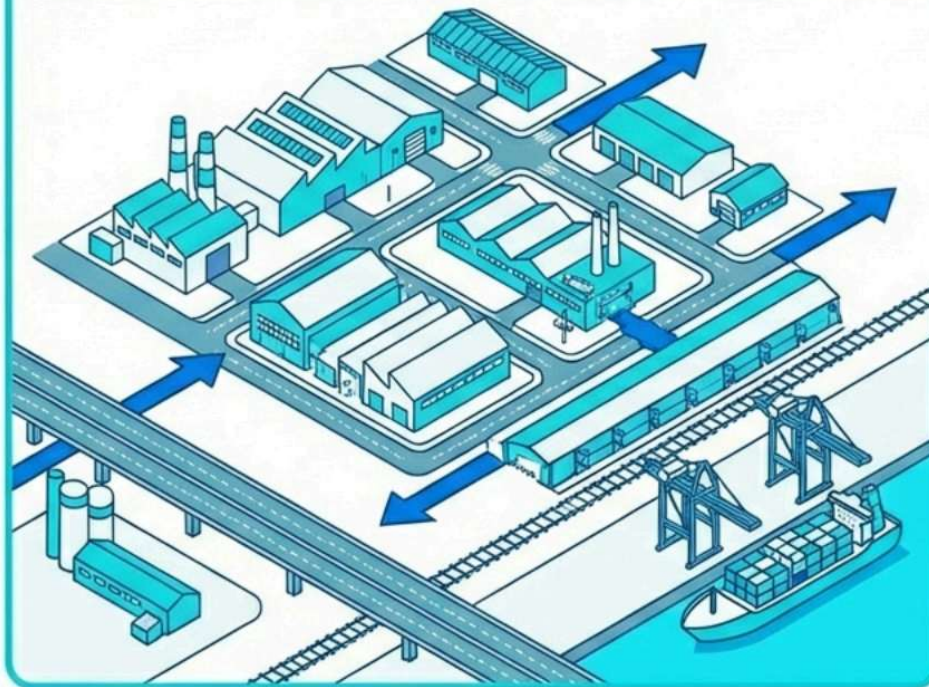

- Hub logístico y manufacturero conectado al Puerto de Chancay.
- Generación de **80,000 a 120,000** empleos formales.

Estrategia Nacional

- Red de Parques Industriales Regionales (Piura, Arequipa, Tacna).

COMERCIO EXTERIOR: PERÚ COMO HUB LOGÍSTICO DEL PACÍFICO



- **Consolidación en el bloque ASEAN** (mercado de 180 millones).
- **Integración:** Articulación de MYPES con cadenas globales.
- **Exporta Fácil 5.0:** Digitalización total para pequeños productores.

DEL POTENCIAL AL EMPLEO: EL TURISMO COMO MOTOR ECONÓMICO



▶ **CORREDOR COSTA NORTE:**
Resorts tipo “Punta Cana”
(Tumbes-Piura) con vuelos directos.



▶ **TELEFÉRICOS:**
Choquequirao
y Huascarán.

Condiciones Habilitantes: Seguridad Ciudadana + Cielos Abiertos + Infraestructura.

PLAN DE GOBIERNO



**POLÍTICA
PÚBLICA**



**CADENA
DE VALOR**



IMPACTO



PERÚ
**DESARROLLO
SOSTENIBLE**

RESTABLECIMIENTO DEL ORDEN Y LA CAPACIDAD DEL ESTADO



1. Recuperar el estado secuestrado por las mafias:

Tomamos control del Estado capturado. Transparencia total; responsables visibles. Fin del saqueo institucional.

Corrupción en el estado: cadena perpetua, sin excepciones.

2. Se acabaron las licitaciones simuladas:

Se acabaron los consorcios fachada. Compite quien existe, produce y responde.

El resto, fuera. Licitaciones limpias: nadie mete la mano, garantizado

3. Vigilancia en tiempo real:

La corrupción no se investiga después; se corta mientras ocurre, con auditoría activa desde el día uno.

¿Diez años de juicio? Nunca más: el corrupto va preso de por vida.

4. Cierre de la burocracia partidista:

Eliminamos consultorías inútiles y estructuras paralelas. ***Menos grasa, más Estado operativo.***

5. Cada contrato tiene dueño:

Todo contrato público tiene rostro y beneficiario final. ***El anonimato se terminó.***

6. Fuera a los trámites burocráticos inútiles:

El 70% de trámites desaparece. Licencia en 24 horas. ***Producir dejará de ser un castigo.***

RESTABLECIMIENTO DEL ORDEN Y LA CAPACIDAD DEL ESTADO



7. Crédito seguro al que cumple:

El que trabaja y paga accede a financiamiento. El que especula, no pasa. *Crédito por mérito, no por contactos.*

8. El Estado será el primer cliente del emprendedor:

La MYPE entra al sistema productivo real. El respaldo del Estado será garantizado. *Nunca más un emprendedor solo.*

9. Para detener el delito: inteligencia, no improvisación:

El delito se combate con datos, mapas y anticipación. Patrullaje con evidencia, no a ciegas. *En seis meses, el orden vuelve.*

10. Sin dinero, no hay mafia:

Congelamos cuentas y cerramos flujos. *Sin dinero, la mafia se cae.*

11. Proteger al que denuncia:

El valiente no queda solo. Protección inmediata, respuesta rápida y respaldo del Estado.

Denunciar la corrupción será un mérito.

12. El Estado vuelve a la calle:

Presencia real, acción directa y autoridad visible. *El miedo retrocede.*

PARTIDO POLÍTICO INTEGRIDAD DEMOCRÁTICA



**MUCHAS GRACIAS
POR SU ATENCIÓN**